



## 1. USOS DEL SUELO Y ESTRUCTURA DE LA PROPIEDAD FORESTAL

De acuerdo con la información del documento "Estructura de la propiedad forestal en la provincia de Burgos", elaborado por la Consejería de Medio Ambiente de la Junta de Castilla y León y por el Ministerio de Medio Ambiente con objeto de caracterizar la propiedad forestal de esta comunidad autónoma, y para el que se realizó un complejo proceso de datos a partir de la información suministrada por las principales estadísticas oficiales (Mapa Forestal de España, Catastro, y la base cartográfica del proyecto SIGPAC), ha sido posible conocer la distribución de la propiedad forestal en la provincia de Burgos por categorías de tamaño y por tipo de propietario, así como los sistemas forestales presentes en aquellas propiedades más significativas.

Alguno de los resultados de este estudio, que representan una base de datos de alta fiabilidad y son el reflejo de la estructura de la propiedad forestal y de los principales usos del suelo en la provincia, se presentan sintetizados en la siguiente información:

- El patrimonio forestal de Burgos ocupa una extensión de **697.300,52 hectáreas**, lo que representa el 48,82 % de la superficie de la provincia, que se eleva a un total de 1.427.960,02 hectáreas.

USO DEL SUELO		Superficie (ha)	Superficie (%)
FORESTAL	Forestal Mapa Forestal de España	681.154,51	47,69%
	Agrícola dentro de los Montes de Utilidad Pública	11.956,74	0,84%
	Forestal según SigPac no contemplados en el Mapa Forestal	4.189,27	0,29%
	<b>TOTAL SUPERFICIE FORESTAL</b>	<b>697.300,52</b>	<b>48,82%</b>
AGRÍCOLA	<b>TOTAL SUPERFICIE AGRÍCOLA</b>	<b>708.268,63</b>	<b>49,60%</b>
ARTIFICIAL	<b>TOTAL SUPERFICIE ARTIFICIAL</b>	<b>18.927,14</b>	<b>1,33%</b>
HUMEDAL	<b>TOTAL SUPERFICIE HUMEDAL</b>	<b>97,90</b>	<b>0,01%</b>
AGUA	<b>TOTAL SUPERFICIE AGUA</b>	<b>3.365,83</b>	<b>0,24%</b>
<b>TOTAL PROVINCIA</b>		<b>1.427.960,02</b>	<b>100,00%</b>

Tabla 1. Usos del suelo en la provincia de Burgos (Fuente: Estructura de la propiedad forestal en la provincia de Burgos – Junta de Castilla y León y Ministerio de Medio Ambiente)



Gráfico 1. Usos del suelo en la provincia de Burgos (Fuente: Estructura de la propiedad forestal en la provincia de Burgos – Junta de Castilla y León y Ministerio de Medio Ambiente)



- La información catastral permite cifrar en 521.920,51 hectáreas (74,85 %), la **superficie forestal pública** de la provincia, de las cuales 300.445,42 hectáreas están catalogadas y 221.475,09 hectáreas son de libre disposición, y en 159.188,89 ha (22,83 %) a la **superficie forestal privada**.

Titularidad	Superficie		Propietarios		Superficie media por propietario (hectáreas)
	hectáreas	%	Número	%	
PRIVADA	159.188,89	22,83%	119.063	98,93%	1,34 ha
PÚBLICA	521.920,51	74,85%	1.283	1,07%	406,80 ha
DESCONOCIDA	10.231,12	1,47%	---	---	---
NO INVESTIGADA (*)	5.960,00	0,85%	---	---	---
<b>TOTAL</b>	<b>697.300,52</b>	<b>100,00%</b>	<b>120.346</b>	<b>100,00%</b>	

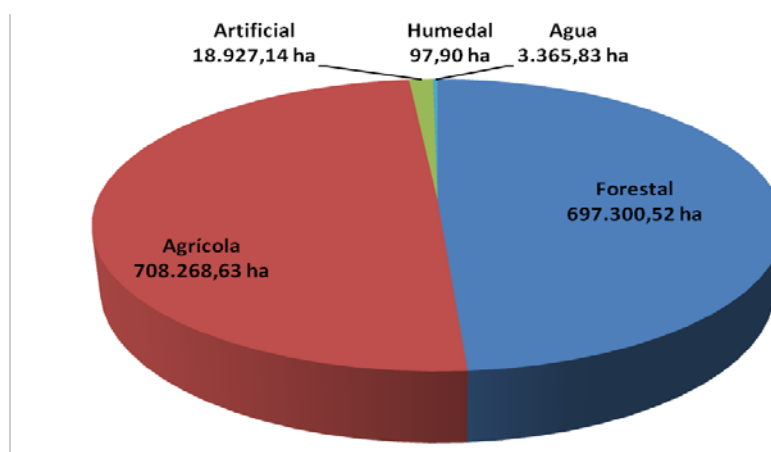
Tabla 2. Titularidad de la superficie forestal en la provincia de Burgos (Fuente: Estructura de la propiedad forestal en la provincia de Burgos – Junta de Castilla y León y Ministerio de Medio Ambiente)

(\*) La superficie forestal de las parcelas SIGPAC no recogida por el Mapa Forestal de España no se ha investigado por su pequeño peso en el total y el elevado número de parcelas que la componen. Tampoco han sido investigadas las parcelas forestales de superficie inferior a 250 m<sup>2</sup>.



Gráfico 2. Titularidad de la superficie forestal en la provincia de Burgos (Fuente: Estructura de la propiedad forestal en la provincia de Burgos – Junta de Castilla y León y Ministerio de Medio Ambiente)

Superficie pública catalogada		Superficie pública de libre disposición	
hectáreas	%	hectáreas	%
300.445,42	57,57%	221.475,09	42,43%

Tabla 3. Superficie forestal pública en la provincia de Burgos (Fuente: Estructura de la propiedad forestal en la provincia de Burgos – Junta de Castilla y León y Ministerio de Medio Ambiente)

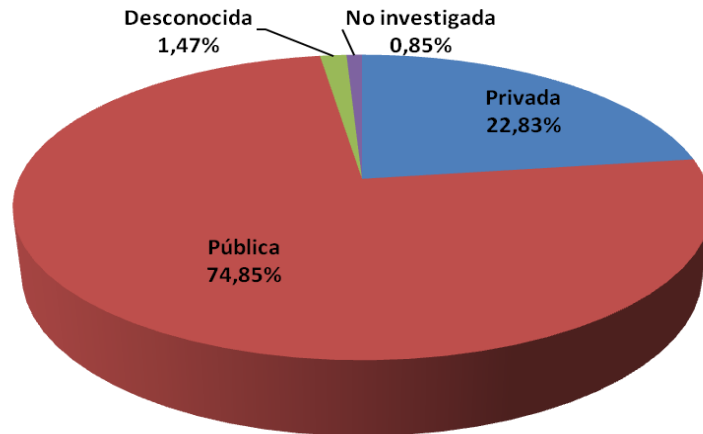
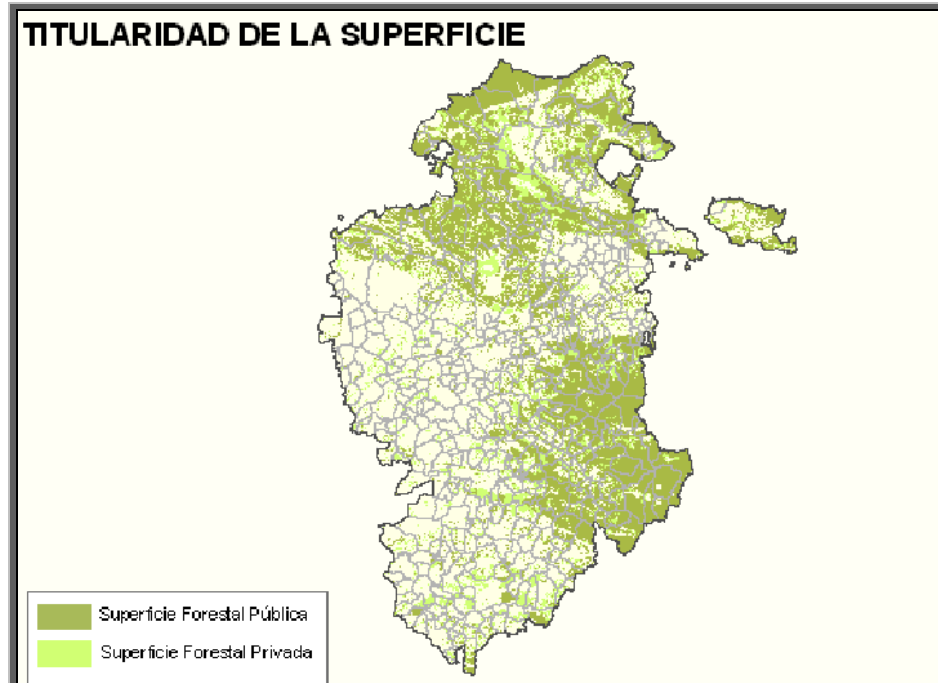

Mapa 1. Titularidad de la superficie forestal en la provincia de Burgos (Fuente: Estructura de la propiedad forestal en la provincia de Burgos – Junta de Castilla y León y Ministerio de Medio Ambiente)

- El análisis de la distribución de la **propiedad forestal pública por tamaño**, muestra que el 81,77 % de las parcelas SigPac (134.792 parcelas) tienen un tamaño menor a 1 hectárea ocupando una superficie de 27.962,87 hectáreas (5,36 % de la superficie total). Por otra parte, el 0,13 % de las parcelas (206 parcelas) tienen un tamaño superior a 250 hectáreas ocupando 106.377,88 hectáreas, el 20,38 % de la superficie total.
- El estudio de la **propiedad forestal de titularidad privada por tamaño** de las parcelas SigPac determina que el 97,27 % de las parcelas (484.314) son de un tamaño menor a 1 hectárea, ocupando una superficie de 77.502,40 hectáreas (48,68 % de la superficie total). Las 29 parcelas con un tamaño superior a 250 hectáreas ocupan una superficie de 11.744,13 hectáreas, el 7,38 % de la superficie.
- La superficie forestal pública corresponde a 1.283 propietarios. La superficie forestal de titularidad privada corresponde a 119.063 propietarios, si bien en términos de superficie, el 20,55 % (32.698,05 hectáreas) se encuentra en manos de 69 titulares.
- La provincia cuenta con **3.935 montes significativos**, de los cuales 3.902 son de titularidad pública y 33 son privados.



## 2. ESPACIOS NATURALES PROTEGIDOS EN LA PROVINCIA DE BURGOS

De acuerdo con la normativa que regula la conservación del patrimonio natural (principalmente la Ley 42/2007, de 13 de diciembre, del Patrimonio Natural y de la Biodiversidad a nivel nacional y la Ley 4/2015, de 24 de marzo, del Patrimonio Natural de Castilla y León a nivel autonómico), la provincia de Burgos cuenta con una importante red de espacios naturales incluidos en las principales redes de protección existentes. La provincia de Burgos posee un patrimonio natural excelente en riqueza, variedad y conservación, que hacen de la misma un territorio de especial interés medioambiental.

### 2.1. La Red Natura 2000 en la provincia de Burgos.

La Red Natura 2000 es una red de áreas naturales de alto valor ecológico a nivel de la Unión Europea, que tiene por objeto garantizar la supervivencia a largo plazo de las especies y hábitats europeos más valiosos y amenazados. De conformidad con lo dispuesto en el artículo 41 de la Ley 42/2007, de 13 de diciembre, de Patrimonio Natural y de la Biodiversidad, la Red Ecológica Europea Natura 2000 está compuesta por las Zonas Especiales de Conservación (ZEC) y las Zonas de Especial Protección para las Aves (ZEPA). Igualmente, los Lugares de Importancia Comunitaria (LIC) forman parte de la Red Natura 2000 hasta su transformación en Zonas Especiales de Conservación. El 22,24% de la superficie de la provincia de Burgos está incluida en la Red Natura 2000, contando con 27 espacios LIC y con 10 espacios ZEPA.

CÓDIGO	NOMBRE	SUPERFICIE (ha)	% en la provincia
Es4120049	BOSQUES DEL VALLE DE MENA	6480,96	100
Es4140080	CANAL DE CASTILLA	121,62	39
Es4170135	CAÑÓN DE RÍO LOBOS	12238,11	22
Es4120090	EMBALSE DEL EBRO	7306,25	100
Es4120089	HOCES DEL ALTO EBRO Y RUDRÓN	46320,02	100
Es4120093	HUMADA-PEÑA AMAYA	36872,57	100
Es4120028	MONTE SANTIAGO	2536,96	100
Es4120095	MONTES DE MIRANDA DE EBRO Y AMEYUGO	3633,03	100
Es4120088	MONTES DE VALNERA	2236,75	100
Es4140053	MONTES DEL CERRATO	12234,94	2
Es4120030	MONTES OBARENES	43060,84	100
Es4140129	MONTES TOROZOS Y PÁRAMO DE TORQUEMADA-ASTUDILLO	22982,12	2
Es4120025	OJO GUAREÑA	13141,84	100
Es4120052	RIBERAS DEL AYUDA	425,89	100
Es4120071	RIBERAS DEL RÍO ARLANZA Y AFLUENTES	998,26	81
Es4120072	RIBERAS DEL RÍO ARLANZÓN Y AFLUENTES	973,19	96
Es4170083	RIBERAS DEL RÍO DUERO Y AFLUENTES	5593,53	10
Es4120059	RIBERAS DEL RÍO EBRO Y AFLUENTES	159,77	100
Es4120066	RIBERAS DEL RÍO NELA Y AFLUENTES	697,52	100
Es4120073	RIBERAS DEL RÍO OCA Y AFLUENTES	494,53	100
Es4140082	RIBERAS DEL RÍO PISUERGA Y AFLUENTES	1745,88	24
Es4120068	RIBERAS DEL RÍO RIAZA	87,83	100
Es4120075	RIBERAS DEL RÍO TIRÓN Y AFLUENTES	405,62	100
Es4120051	RIBERAS DEL ZADORRA	170,5	100
Es4120091	SABINARES DEL ARLANZA	37639,04	100
Es4120092	SIERRA DE LA DEMANDA	70691,84	100
Es4120094	SIERRA DE LA TESLA-VALDIVIELSO	25420,11	100

Tabla 4. Red de LIC (Lugares de Importancia Comunitaria) en la provincia de Burgos (Fuente: Junta de Castilla y León)

CÓDIGO	NOMBRE	SUPERFICIE (ha)	% en la provincia
Es0000007	CAÑÓN DEL RÍO LOBOS	10201,95	27
Es0000191	EMBALSE DEL EBRO	5963,66	100
Es4120036	HOCES DEL ALTO EBRO Y RUDRÓN	51558,35	100
Es0000192	HUMADA-PEÑA AMAYA	39844,7	100
Es4120028	MONTE SANTIAGO	2536,96	100
Es0000187	MONTES DE MIRANDA DE EBRO Y AMEYUGO	6661,81	100
Es4120030	MONTES OBARENES	43060,84	100
Es4120031	SABINARES DEL ARLANZA	37404,06	100
Es4120012	SIERRA DE LA DEMANDA	50908,43	100
Es0000193	SIERRA DE LA TESLA-VALDIVIELSO	21230,99	100

Tabla 4. Red de ZEPA (Zonas de Especial Protección para las Aves) en la provincia de Burgos (Fuente: Junta de Castilla y León)

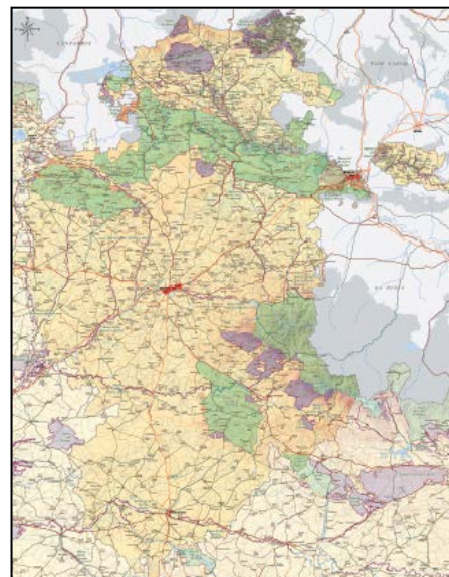



## 2.2. La Red de Espacios Naturales de Castilla y León (REN) en la provincia de Burgos

Según La Ley 4/2015, de 24 de marzo, del Patrimonio Natural de Castilla y León, la Red de Espacios Naturales Protegidos (REN) está constituida por el conjunto de los espacios naturales protegidos declarados como tales en Castilla y León, conforme a alguna de las diferentes categorías (Parques Nacionales, Parques Regionales, Parques Naturales, Reservas naturales, Monumentos naturales, Paisajes protegidos). La provincia de Burgos cuenta con varias de estas figuras de protección que afectan a 76 términos municipales.

Nombre	Categoría	Superficie (ha)	Nº de términos municipales en la provincia de Burgos
Montes Obarenes-San Zadornil	Parque Natural	33.064	19
Lagunas Glaciares de Neila	Parque Natural	6.290	1
Hoces del Alto Ebro y Rudrón	Parque Natural	45.767	9
Cañón de Río Lobos	Parque Natural	9.580	1
Monte de Santiago	Monumento Natural	2.411	2
Ojo Guareña	Monumento Natural	13.850	3
La Yecla-Sabinas del Arlanza	En declaración	26.055	18
Sierra de la Demanda	En declaración	81.270	23

Tabla 5. Red de Espacios Naturales de Castilla y León en la provincia de Burgos (Fuente: Junta de Castilla y León)

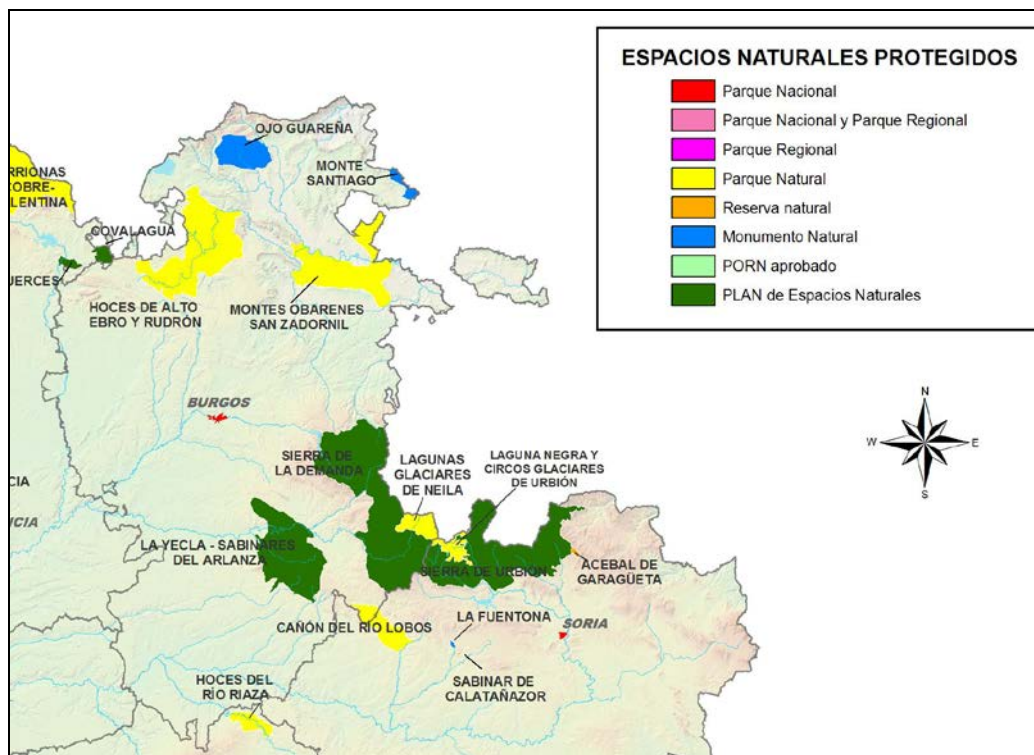



### 3. HIDROGRAFÍA

Las aguas que discurren por la provincia de Burgos se reparten entre los tres mares que circundan la Península Ibérica, siendo la única provincia de España en la que se da esta circunstancia. La cuenca del río Cadagua forma parte de la vertiente cantábrica, la del río Ebro forma parte de la vertiente mediterránea y la del río Duero de la vertiente atlántica.

Cuenca hidrográfica	Superficie	
	Km <sup>2</sup>	%
Cantábrico	392	2,48%
Ebro	4.882	34,07%
Duero	9.054	63,45%
<b>TOTAL</b>	<b>14.278</b>	<b>100,00%</b>

